

Panorama de los transportes (Cuadro de mandos)

El operador puede obtener una representación gráfica del transporte registrado en RITA agrupado por ubicación (ubicación de origen y destino, región y subregión), categoría de producto, usuario del servicio y su tipo, filtrado por peso y rango de fechas.

A continuación se enumeran diferentes criterios para filtrar los datos:

Mostrar métrica: El desplegable Mostrar métrica permite al operador de RITA alternar entre la visualización del peso, el volumen, el valor, el número de envíos, la línea de envío y los artículos peligrosos. Estas métricas aparecen en la línea del eje X (horizontal) del gráfico. Para más detalles sobre las métricas, consulte [Cuadro de mandos - Visión general del almacenamiento](#)

Agrupar por: El menú desplegable Agrupar por permite a los operadores de RITA agrupar los datos por diferentes categorías, enumeradas a continuación. Estas métricas se encuentran en el eje Y (alineación vertical) del gráfico.

Fecha:	Fecha en la que se produjo la transacción.
Lugar de origen:	Punto de partida desde el que se transporta la mercancía, según la solicitud de servicio acordada. Puede tratarse de un almacén, la dirección del cliente o un punto de transbordo.
Región de origen:	La región se refiere a una zona geográfica más amplia, como un estado o departamento, donde se encuentra la ubicación de origen.
Subregión de ubicación de origen:	La subregión es un área más específica dentro de la región, como la ciudad/distrito/condado donde se encuentra la ubicación de origen.
Lugar de destino:	Lugar donde se espera que se entregue finalmente la carga al final del servicio, según la solicitud de servicio aceptada.
Región de ubicación de destino:	Área geográfica más amplia, como el estado/departamento donde se encuentra el destino.
Subregión de ubicación de destino:	Área específica dentro de la región de destino, como la ciudad/distrito/condado donde se encuentra el destino.
Usuario del servicio:	Usuarios del servicio, que son organizaciones que han utilizado el servicio de transporte.
Tipo de usuario del servicio:	Los tipos de usuario del servicio son categorías a las que pertenece una organización, como ONU, ONGI, ONG, Gobierno, sector comercial, etc.
Categoría de producto:	La categoría de producto se refiere al proyecto para el que se utilizan los artículos transportados, como seguridad alimentaria, salud, alojamiento, educación, logística, etc.

Columnas desglosadas por: Esta opción permite desglosar aún más las columnas por Destino, ubicación de origen y corredor para ofrecer una visión más detallada.

Intervalo de fechas: El operador de RITA puede especificar el periodo para el que se muestra el gráfico (por ejemplo, las dos últimas semanas, meses, año o un periodo de fechas personalizado).

Tipo de vehículo: El gráfico utiliza diferentes colores para indicar el tipo de vehículo utilizado para el transporte, cada uno representado por colores distintos como se indica en la leyenda.

Ejemplo: El gráfico siguiente muestra el peso transportado (en Tm) durante las dos últimas semanas. Las columnas se desglosan a su vez por Destino y tipo de vehículo de la operación.

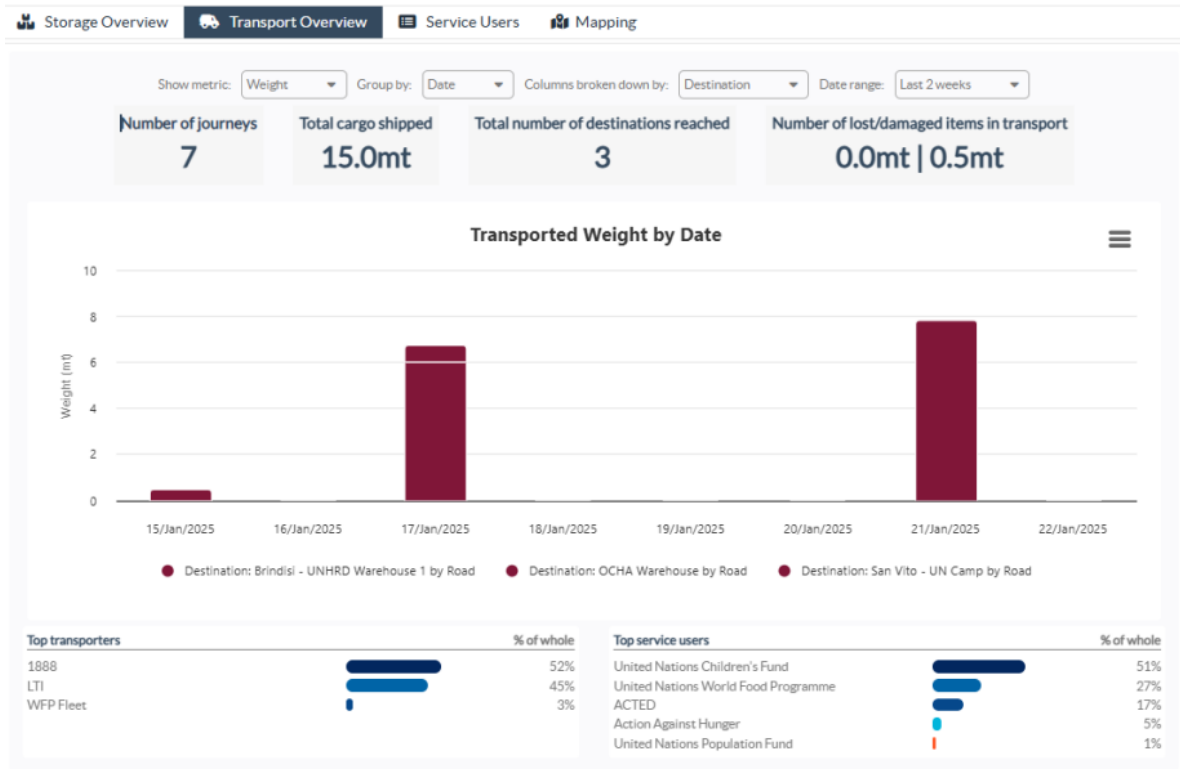

Los operadores también pueden ver un resumen de los cinco principales usuarios del servicio (organizaciones que han utilizado los servicios de transporte) y de los cinco principales transportistas (empresas de transporte en función de su porcentaje del peso total transportado), junto con sus respectivos porcentajes de utilización dentro del periodo especificado.

